

# Šrodki unijne

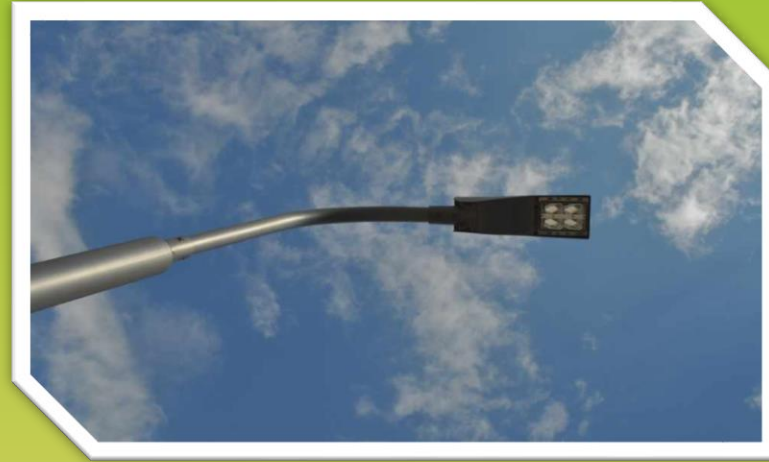

# Otrzymane dofinansowania:

**Modernizacja  
oświetlenia ulicznego,  
budowa efektywnej  
energetycznie sieci  
cieplnej oraz instalacja  
systemu pomiaru  
zanieczyszczeń**



Wartość:	5 494 293,67zł
Dofinansowanie:	4 199 782,24zł
Budżet gminy:	1 294 511,43zł



# Otrzymane dofinansowania:

Zachowanie cennych  
zasobów  
przyrodniczych na  
terenie zbiornika  
Siemianówka

Wartość: 9 534 413,88zł

Dofinansowanie: 8 014 338,79zł

Budżet gminy: 1 294 511,43zł

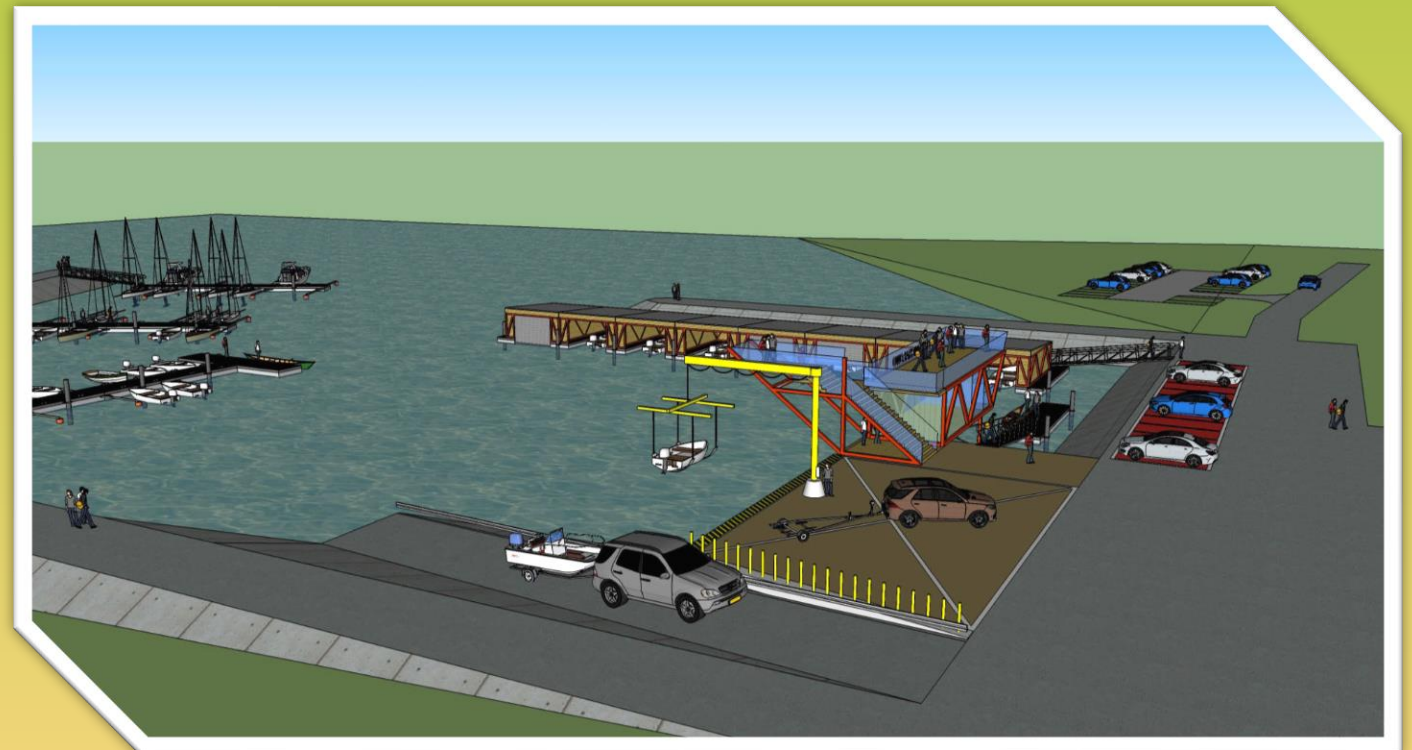

# Otrzymane dofinansowania:

**Przebudowa drogi  
gminnej na terenie wsi  
Bińdziuga, Supruny,  
Koleśno**

**Wartość:** 1 202 711,69zł

**Dofinansowanie:** 721 627,01zł

**Budżet gminy:** 481 084,68zł



# Otrzymane dofinansowanie:

Wartość: 1 294 267,50zł

Dofinansowanie: 776 560,50zł

Budżet gminy: 517 707,00zł

**Przebudowa drogi  
gminnej na terenie wsi  
Kobylanka**



# Otrzymane dofinansowanie:

Zwiększenie dostępu do  
usług społecznych

Wartość:	604 280,00zł
Dofinansowanie:	507 595,20zł
Budżet gminy:	96 684,80zł



Pozyskaliśmy w sumie

**14 336 718,00zł**

# Projekty ocenione pozytywnie:

**Przebudowa stacji  
uzdatniania wody w  
Szymkach i Bondarach  
wraz z połączeniem z  
systemem wodociągowym  
i wykonaniem oczyszczalni  
ścieków dla obiektów  
użyteczności publicznej**

Wartość:	3 916 133,73zł
Dofinansowanie:	1 999 776,00zł
Budżet gminy:	1 916 357,73zł





# Projekty ocenione pozytywnie:

## Przebudowa drogi gminnej na terenie wsi Tylwica Majałek

Wartość: 866 168,35zł

Dofinansowanie: 519 701,07zł

Budżet gminy: 346 467,28zł



# Projekty ocenione pozytywnie:

**Zakup sprzętu ratowniczo  
– gaśniczego dla  
Ochotniczej Straży  
Pożarnej w Michałowie i  
Jałówce**

Wartość: 89 704,00zł

Dofinansowanie: 81 200,00zł

Budżet gminy: 8 504,00zł



# Projekty ocenione pozytywnie:

**Rozbudowa z przebudową  
oraz wyposażenie  
świetlicy wiejskiej w  
ramach utworzenia  
Centrum Integracji  
Społecznej w Juszkowym  
Grodzie**

**Wartość: 1 190 888,77zł**

**Dofinansowanie: 339 981,01zł**

**Budżet gminy: 850 907,76zł**



# Projekty ocenione pozytywnie:

**Montaż instalacji do  
wytworzenia energii ze  
źródeł odnawialnych  
na obiektach gminnych**

**Wartość: 1 501 396,49zł**

**Dofinansowanie: 1 104 176,41zł**

**Budżet gminy: 397 220,08zł**



# Projekt oceniony pozytywnie:

**Montaż instalacji do  
wytwarzania energii ze  
źródeł odnawialnych na  
potrzeby własne  
Gminnego Ośrodka  
Kultury**

Wartość:	165 899,21zł
Dofinansowanie:	124 424,40zł
Budżet gminy:	41 474,81zł



# Projekt oceniony pozytywnie:

Wartość:	888 039,60zł
Dofinansowanie:	826 099,60zł
Budżet gminy:	61 940,00zł

**Wsparcie rodzin poprzez  
rozszerzenie oferty  
świećlic wiejskich  
Gminnego Ośrodka  
Kultury**



# Projekt oceniony pozytywnie:

## Budowa miejsca rekreacji mieszkańców wsi Sokole

Wartość:	390 882,79 zł
Dofinansowanie:	228 280,23 zł
Budżet gminy:	162 602,00 zł



# Projekt oceniony pozytywnie:

**Zdalna Szkoła – zakup 34  
laptopów dla uczniów**

**Wartość: 59 969,88zł**

**Dofinansowanie: 59 969,88zł**

**Budżet gminy: 0zł**

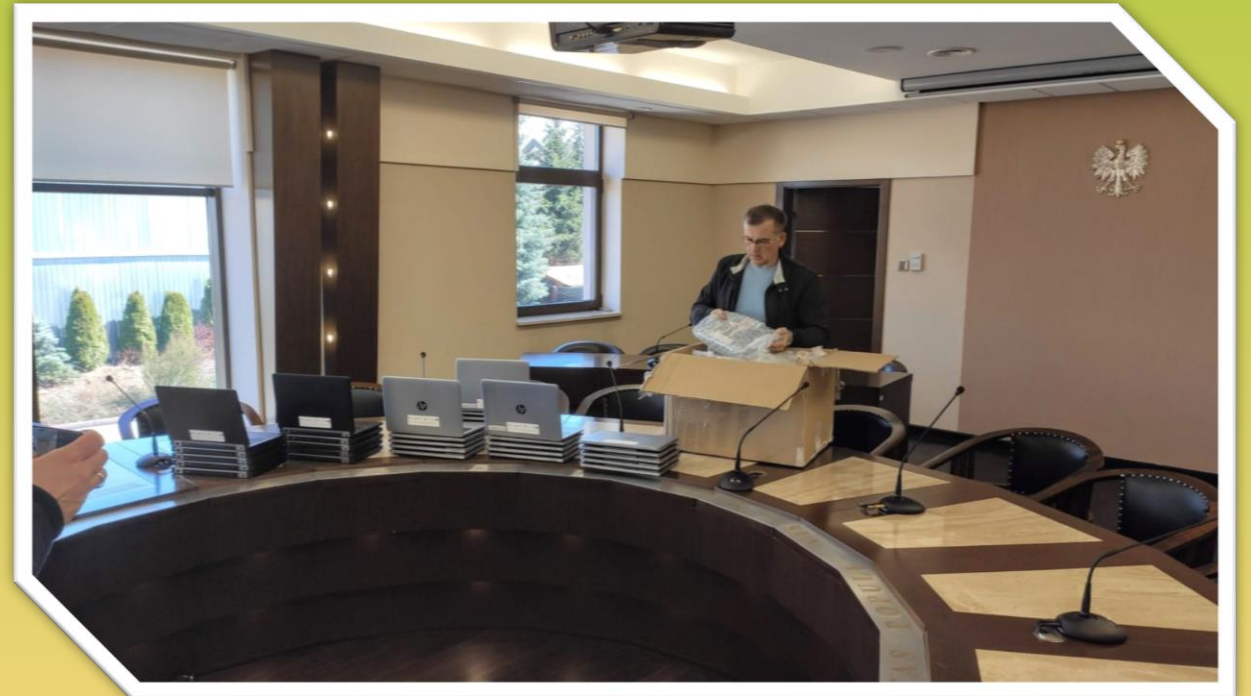



# Projekt oceniony pozytywnie:

**Projekt realizowany  
wraz z powiatem**

**Wartość:** 1 309 268,85 zł

**Dofinansowanie:** 643 896,21 zł

**Budżet powiatu:** 332 686,21 zł

**Budżet gminy:** 332 686,21 zł

**Przebudowa drogi  
powiatowej na terenie wsi  
Kuchmy- Granica Gminy  
Michałow**



# Projekt oceniony pozytywnie:

**Projekt realizowany  
wraz z powiatem**

**Przebudowa drogi  
powiatowej na terenie wsi  
Sokole**

**Wartość:** 1 757 331,01 zł

**Dofinansowanie:** 790 427,51 zł

**Budżet powiatu:** 483 451,75 zł

**Budżet gminy:** 483 451,75 zł



# Wnioski złożone:

## Przebudowa dróg gminnych Podozierany – Romanowo i Jałówka - Wiejki

Wartość: 4 571 635,78zł

Dofinansowanie: 2 742 981,47zł

Budżet gminy: 1 828 654,31zł



# Wnioski złożone:

**Modernizacja boiska piłki  
nożnej w Michałowie na  
rzecz rozwoju lokalnej  
infrastruktury sportowej**

**Wartość: 3 752 153,74zł**

**Dofinansowanie: 1 772 047,75zł**

**Budżet gminy: 1 980 105,99zł**



# Wnioski złożone:

## Szkoła odkrywców talentów

Wartość: 970 286,22zł

Dofinansowanie: 871 286,22zł

Budżet gminy: 99 000,00zł



# Wnioski złożone:

**Montaż instalacji do  
wytwarzania energii ze  
źródeł odnawialnych  
na obiektach  
prywatnych**

Wartość:	2 000 000,00zł
Dofinansowanie:	1 300 000,00zł
Budżet gminy:	700 000,00zł



# Inwestycje i remonty

# Inwestycje i remonty:

Sięgacz ulica  
Gródecka



Sięgacz ulica  
Akacyjowa





# Inwestycje i remonty:

Poprawa nawierzchni  
Żednia



Chodnik w Bondarach



# Inwestycje i remonty:

Boisko Hieronimowo



Poprawa nawierzchni Hieronimowo



# Inwestycje i remonty:

Studnia na działkach przy ul. Fabrycznej



Ocieplenie OSP Bondary



Remont wozu OSP Jałówka



# Inwestycje i remonty:

Ozdoby świąteczne



Ozdobienie krzyży



Witacz Michałowo



# Inwestycje i remonty:

Infrastruktury turystyczno-  
rekreacyjnej nad Zalewem  
Siemianówka



Montaż kolektorów  
słonecznych i  
fotowoltaiki



# Inwestycje i remonty:

Siłownia i  
street work out



Remont warsztatów



**Wykonane projekty**

# Wykonane projekty:

## Przedszkole





# Wykonane projekty:

## Centrum Aktywności Lokalnej



Fundacja AD REM - afirmanci drewnianej architektury; Hańcza 14, 16-427 Przerośl; adrem@pol



Fundacja AD REM - afirmanci drewnianej architektury; Hańcza 14, 16-427 Przerośl; adrem@polskazab



Fundacja AD REM - afirmanci drewnianej architektury; Hańcza 14, 16-427 Przerośl; adrem@polskazabytkowa.pl



**Zadania zlecone do  
realizacji firmom,  
stowarzyszeniom i  
fundacjom**

# Zadania zlecone do realizacji firmom stowarzyszeniom i fundacjom

## Dbanie o wizerunek parku

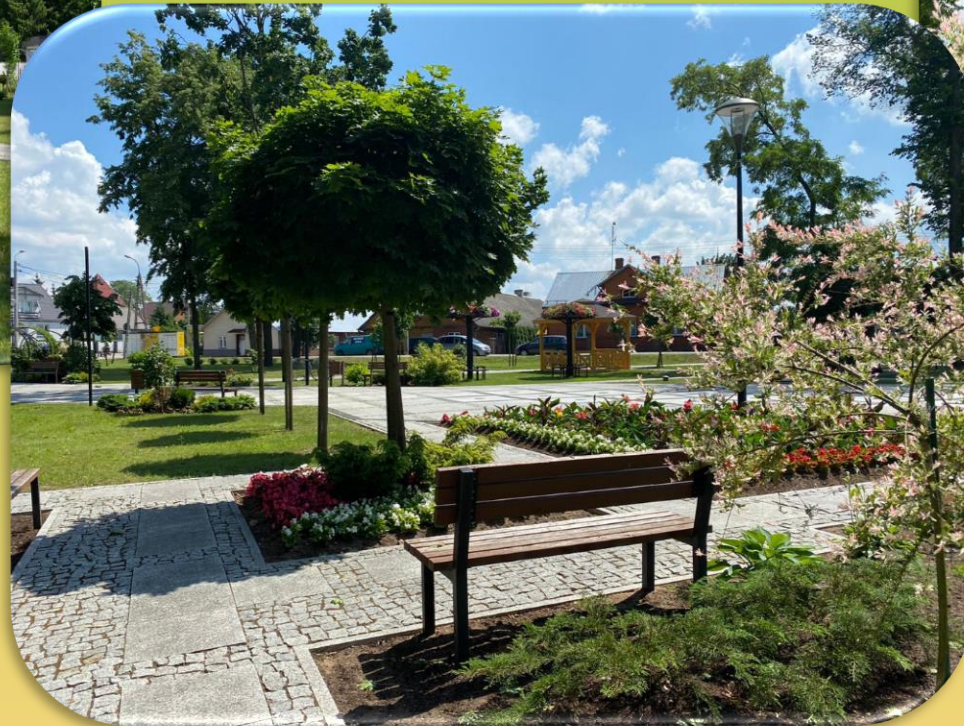

# Zadania zlecone do realizacji firmom, stowarzyszeniom i fundacjom

Sprzątanie ulic



# Zadania zlecone do realizacji firmom, stowarzyszeniom i fundacjom

Transport gminny



PKS NOVA

# Zadania zlecone do realizacji firmom, stowarzyszeniom i fundacjom

Wodociągi gminne



**WODOCIĄGI**  
MICHAŁOWO

# Zadania zlecone do realizacji firmom, stowarzyszeniom i fundacjom

Sprzątanie obiektów gminnych: Urząd Miejski, GOK, Biblioteka,  
Szkoła Podstawowa, Plac wokół Rynku



# Wprowadzone działania



# Wprowadzone działania:

**CENTRA WSI**



**Nowa Wola**



**Juszkowy Gród**



**Jałówka**



**Bondary**



**Hieronimowo**



**Sokole**

# Wprowadzone działania:

CENTRUM  
MŁODZIEŻY  
W MICHAŁOWIE

**MICHAŁOWO  
GEOCACHING**  
ROZPOCZĘCIE SEZONU  
POSZUKIWACZY SKARBÓW!



Dołącz do grupy poszukiwaczy skarbów! Przeżyj przygodę i odszukaj sześć ukrytych skrzynek geocache w Gminie Michałowo!

Szczegóły na FB Centrum Młodzieży w Michałowie

CENTRUM MŁODZIEŻY W MICHAŁOWIE

GMINNY OŚRODEK KULTURY I CENTRUM MŁODZIEŻY W MICHAŁOWIE  
PREZENTUJE:

# CASTING

do boysbandu

## NEW KIDS ON THE GOK

01/01 SZUKAMY PIĘCIU CHŁOPAKÓW

JEŻELI UMIESZ ŚPIEWAĆ, TAŃCZYĆ MASZ PONIZEJ 15 LAT - PRZYJDZ I POKAZ CO POTRAFISZ!

\*NA PRZESŁUCHANIE PRZYGOTUJEMY PIOSENKĘ: "KOLOROWE SNY" JUST 5

GOK RECORDS XGOK

CZERWCA 2020  
START GODZ. 16:00

FB.COM/GOKWMICHALOWIE  
LINK DO TRANSMISJI  
NADAJEMY ONLINE

# MICHAŁOWO

## Disco Festival

SPECJALNY  
JOB

CENTRUM MŁODZIEŻY W MICHAŁOWIE  
PREZENTUJE:

# ROCK CZAD PARTY

ZAGRAJA: WATERSIDE / OBRAZ KONTROLNY / BRIGHT OPHIDIA / + WARSZTATY MUZYCZNE

PIATEK 27.09.19

WSTĘP NA KONCERTY I WARSZTATY START: 18.00 WOLNY!

WIEK 18+ WWW.GOKMICHALOWO.PL

# (HASH)TAK

## WITKACY

STANISŁAW IGNAKY WITKIEWICZ

PATRYK OGDZIEJEWSKI  
SPIDER DEMON MASSACRE

OBSDA:  
KAMILA WRÓBEL-MALIS,  
DANIEL MALIS,  
MAGDALENA PABRÓWSKA,  
PATRYK OGDZIEJEWSKI

Partnerzy:  
MICHAŁOWO XGOK  
GOK RECORDS  
CENTRUM MŁODZIEŻY W MICHAŁOWIE  
BTL  
POLSKIE RADIO BIAŁYSTOK

KONFETTI, CO2, FOODTRUCKI,  
STREFA GASTRO  
ORAZ LICZNE ATRAKCJE

ALAN Z WARSZAW SHORE

# BEACH PARTY

PIANA PARTY

JOBERY

MATHE F

DIDZEJ MIETEK

PROGRES

06 07 2019

PLAŻA W RUDNI (BONDARY)

SOBOTA START GODZ. 16:00 / WJAZD FREE

# Wprowadzone działania:



150 rodzin  
otrzymało  
wsparcie

Michałow, dnia .....

.....  
(Imię i nazwisko)

.....  
(adres zamieszkania)

.....  
(telefon kontaktowy)

**BURMISTRZ MICHAŁOWA**

**WNIOSEK**

**o objęcie pomocą w ramach osłonowego programu wspierania mieszkańców Gminy Michałow**

Wnoszę o objęcie mnie/mojej rodziny\* pomocą w ramach osłonowego programu wspierania mieszkańców Gminy Michałow z powodu (uzasadnienie) .....

.....

.....

.....

.....

.....

Do wniosku załączam następujące dokumenty:

- dochody za miesiąc poprzedzający złożenie wniosku
- ponoszone wydatki za miesiąc poprzedzający złożenie wniosku

.....

Zostałam poinformowana, że zgodnie z art. 41 Kodeksu postępowania administracyjnego, w toku postępowania strony oraz ich przedstawiciele i pełnomocnicy mają obowiązek zawiadomić organ administracji publicznej o każdej zmianie swojego adresu. W razie zaniedbania temu obowiązkowi doręczenie pisma pod dotychczasowym adresem ma skutek prawny.

.....  
(podpis wnioskodawcy)

\* - nieotrzebne skreślić

# Wprowadzone działania:



Michałowó - Topolany -  
Michałowó

**Linia nr 1**



Michałowó - Żednia -  
Michałowó

**Linia nr 2**



Michałowó - Kolonia Mostowlany  
- Michałowó

**Linia nr 3**



Michałowó - Bondary -  
Michałowó

**Linia nr 4**

# Wprowadzone działania:

## Powołaliśmy spółkę i przygotowaliśmy projekty

Domy • Mieszkania • Lokale

# Niezapominajka

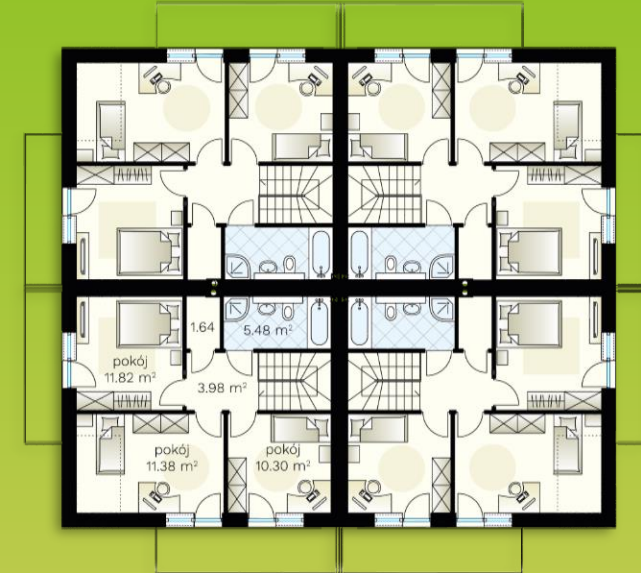
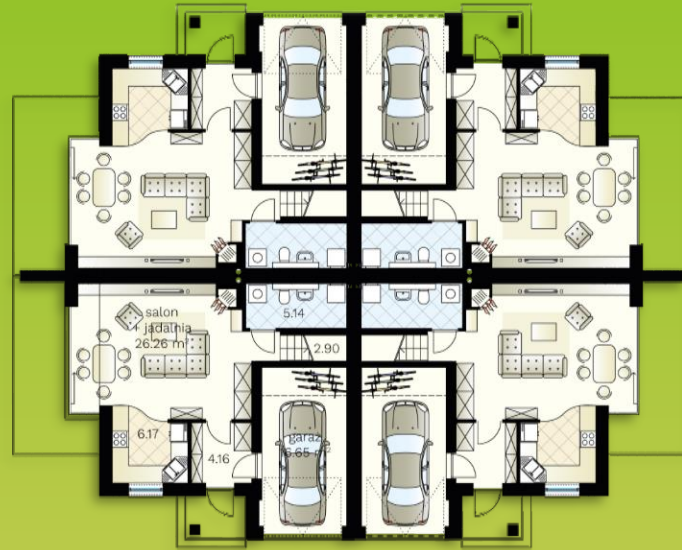

obręb:0029, Michałowo (gm. Michałowo) 1:1000

KONCEPCJA zagospodarowania terenu do budowy zespołu budynków mieszkalnych jednorodzinnych /bliźniaczych, 2-lokalowych, o pow. 105,88m<sup>2</sup>

LEGENDA:

- ABCD GRANICA OPRACOWANIA
- GRANICE DZIAŁEK WYDZIELONYCH
- LZ NIEPRZEKRACZALNA LINIA ZABUDOWY /zgodnie z Planem miejscowym/
- BUDYNKI ISTNIEJĄCE
- PROJ. BUD. MIESZK. BLIŹNIACZE, 2-LOK. (zest. 5f)
- PROJ. DOJAZDY WEWN.
- PROJ. CIĄGI PIESZE
- PROJ. ZIELEŃ TRAWNIKÓW
- ZIELENI OZDOBNEJ

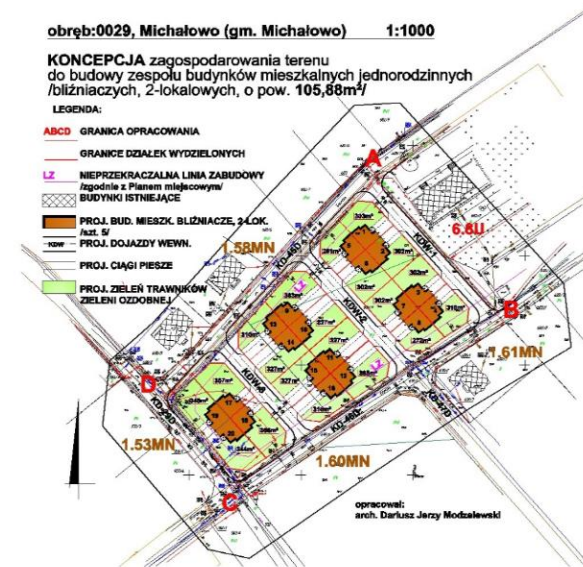

opracował:  
arch. Dariusz Jerzy Modzelewski

# Wprowadzone działania:



# A w przygotowaniu:

- Ekstra droga do twojego gospodarstwa
- Ekstra program dociepleń
- Budowa domów

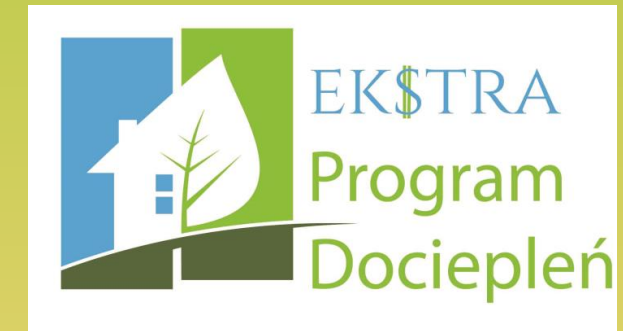

# Inne działania



# Inne działania:

Jubileusz 10-lecia praw miejskich



# Inne działania:

## Dziadkowie na medal

Co roku otrzymują  
dziadkowie 5 latków



# Inne działania:

## Dzień Matki

Co roku otrzymują  
matki które urodziły  
w roku poprzednim



# Inne działania:

Michałowska cegiełka

Co roku otrzymują  
mieszkańcy gminy  
którzy wybudowali  
bądź nabyli dom w  
roku poprzednim



# Inne działania:

## Wigilia Miejska



# Inne działania:

## Dzień Seniora

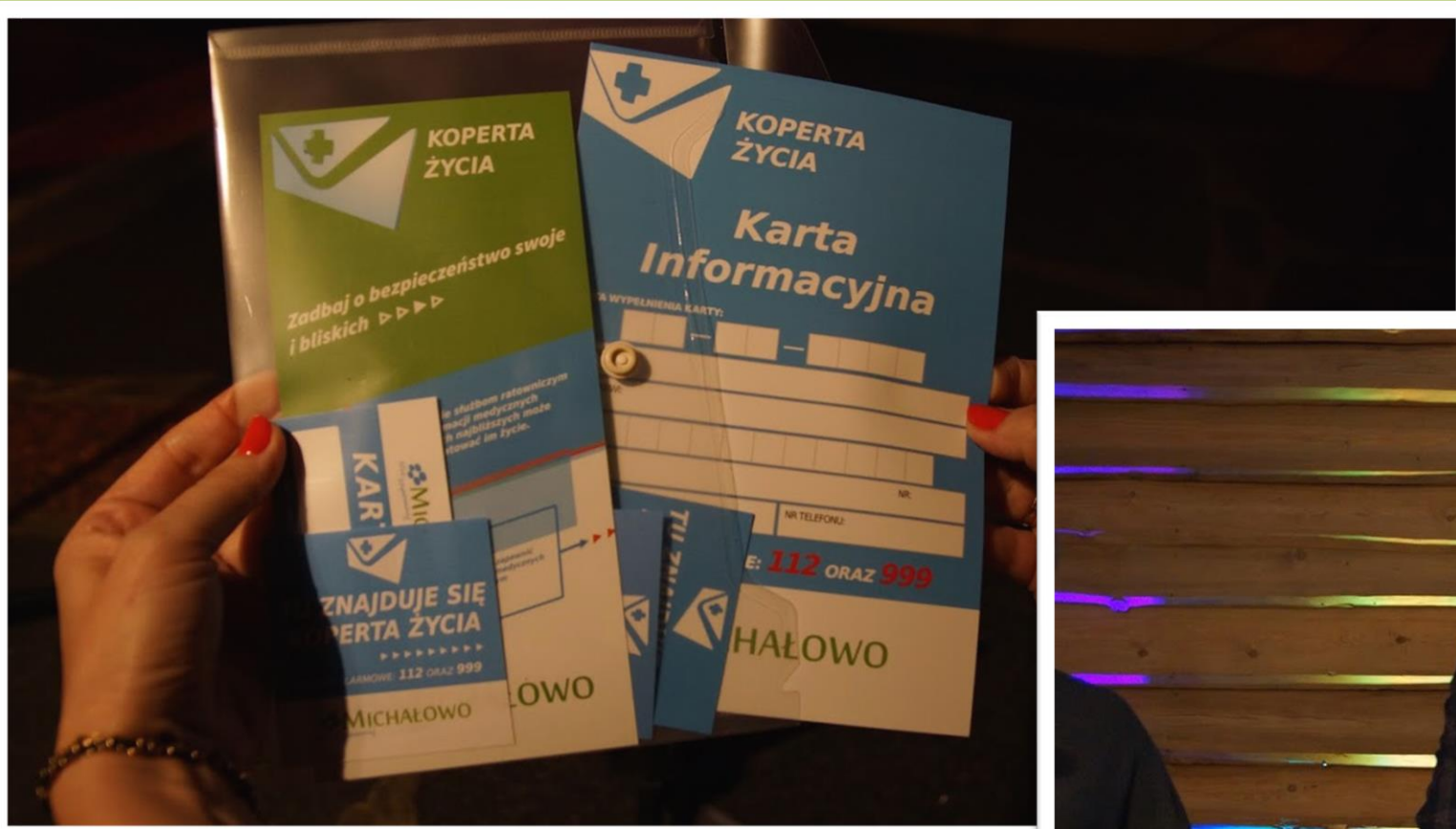

# Inne działania:

Odbudowaliśmy współpracę z organizacjami pozarządowymi, które aktywnie działają na terenie naszej gminy.

ZADANIA ZLECONE ORGANIZACJOM POZARZĄDOWYM W RAMACH KONKURSÓW i w trybie art. 19a

wartość	
2 600,00 zł	Wędkarze – zawody
5 000,00 zł	Fundacja Nowa Wola – Spotkanie integracyjne Dobra Wola
3 000,00 zł	"Propagowanie ekologii i ochrony środowiska" - Terenowe Koło Pszczelarzy
6 000,00 zł	Stowarzyszenie Grzmot "Przejazd rowerowy 10 km z okazji 10;lecia nadania praw miejskich:"
9 088,00 zł	"Dni Michałowa - Ratownictwo i ochrona ludności" - Ochotnicza Straż pożarna
245 000,00 zł	Klub Michałowo
125 000,00 zł	UKZ Michałowo "Wspieranie i upowszechnianie kultury fizycznej-sportów wodnych na terenie gminy Michałowo w 2019 roku
25 000,00 zł	Klub Sportowy Akademia Sportu Orły
3 000,00 zł	Fundacja Nowa Wola -"Zbiór form artystycznych osób niepełnosprawnych"
<b>423 688,00 zł</b>	<b>RAZEM</b>

**Promocja**



# Promocja gminy oparta o imprezy i współpracę z organizacjami pozarządowymi

Gala Disco Polo



Prymackaja Biasieda



# Promocja gminy oparta o imprezy i współpracę z organizacjami pozarządowymi

Regaty o Puchar Żubra



Maratony Kresowe



Bojerskie Mistrzostwa Świata i Europy

# Promocja gminy oparta o imprezy i współpracę z organizacjami pozarządowymi

Koło Gospodyń



Dni Michałowa



# Podsumowanie

Wynagrodzenie burmistrza za rok 2019 wyniosło:

**1 18 071,82 zł**

Wynagrodzenie pracowników Ratusza za rok 2019 wyniosło:

**1 550 167,16 zł**

Wzrost mienia gminnego:

**5 253 509,18 zł**

Ilość środków pozyskanych w 2019r:

**14 336 718,00 zł**

**30 lat za nami...**

# 1989

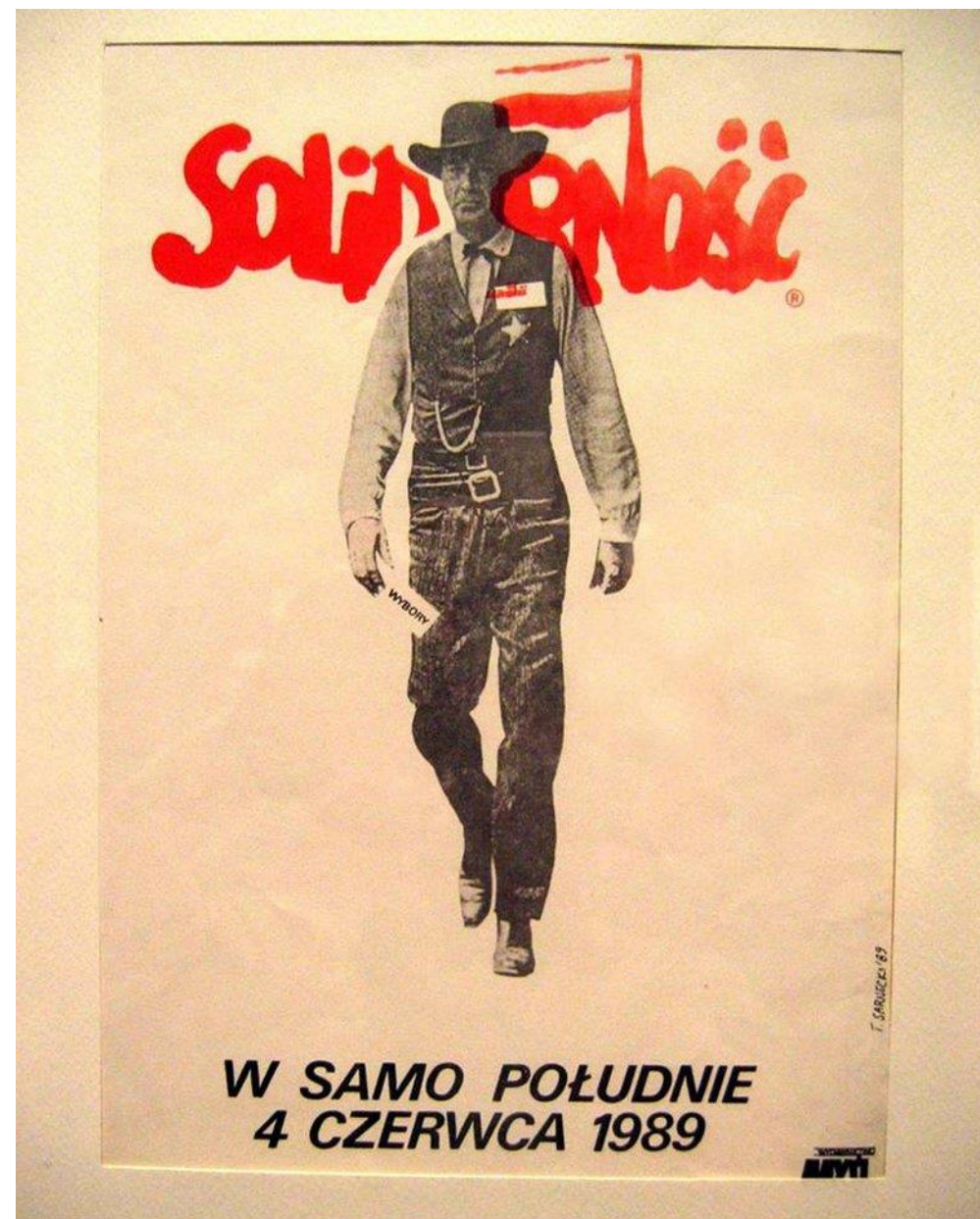

# Lata 90

Budowa Oczyszczalni Ścieków



Budowa Szkoły Podstawowej





# 2001

Zakończono budowę tłoczni  
gazu w Kondratkach i  
gazociągu Jamalskiego



# 2004

## 1 maja

Wstąpienie do Unii  
Europejskiej



# 2009

## 1 stycznia

Uzyskanie Praw Miejskich



# Zalew w Michałowie





# Amfiteatr i scena



# Kryta Pływalnia



# Droga wojewódzka Widły - Żednia - Michałowo - Juszkowy Gród



# Ratusz Miejski





# Park w Michałowie



# Wybudowaliśmy lub wyremontowaliśmy wiele obiektów:



Ośrodek  
zdrowia w  
Michałowcie



Ośrodek  
zdrowia w  
Szymkach



Świetlice  
wiejskie



CPL w  
Sokolu



PFDiF



GOK

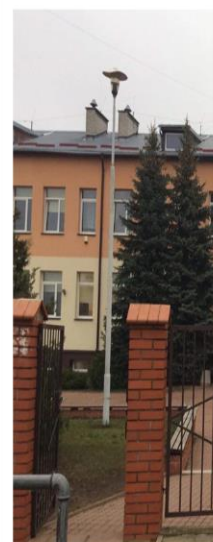

Szkoła  
Podstawowa



Park w  
Jałowce



Targowica w  
Michałowcie



# Przedsiębiorcy zaufali naszej gminie:



DPS  
Bondary



WOKAS



UNIPLD



Zielona  
Energia



TMK  
Projekt



Piekarnia  
Maja



Okręgowa  
Stacja  
Kontroli  
Pojazdów

I powstało wiele mniejszych inicjatyw gospodarczych...

- **17 miejsce w Polsce** pod względem pozyskanych środków z Unii Europejskiej za 2010r.

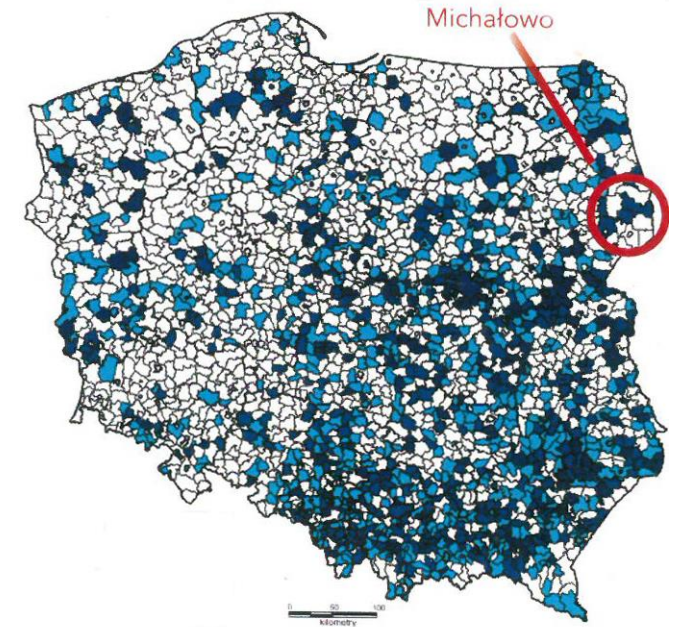

- Wyasfaltowano drogi i ulice o łącznej długości ponad **140km**

- Zwodociągowano **36 miejscowości**,  
co daje nam **długość 115km** w tym **630 przyłączy**

- Wykonano inwestycje na ponad **200 mln zł** w tym

**115 mln zł** to środki zewnętrzne

**Wyzwania**

# Pomoc lekowa

Dopłacaliśmy 50%  
ceny do każdej  
recepty dla osób  
przewlekłe chorych



# Pierwsza gmina bez podatków



Mieszkańcy zostali zwolnieni z podatków od nieruchomości

# Wyzwania:

- 2000 extra      **Wsparcie uzyskało 300 rodzin**
- Gminny Transport      **3 kursy dziennie do wszystkich wsi**
- Program Termomodernizacji i dociepleń budynków      **Dofinansowano remont 45 mieszkań**
- Program wsparcia przedsiębiorców
- Powołanie spółki „Niezapominajka” celem budowy mieszkań
- Centra Wsi      **6 lokalizacji**
- Centrum Młodzieży
- Droga do Twojego Gospodarstwa      **Dofinansowano remont 16 dróg**

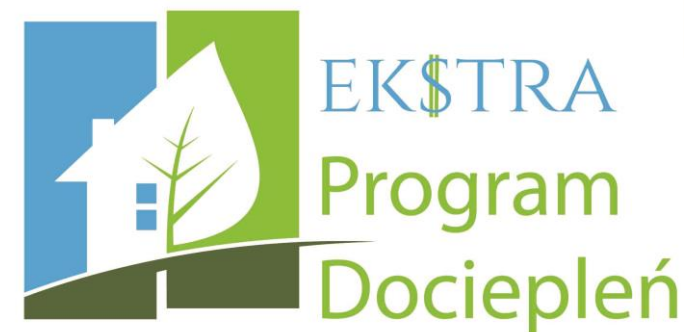



# Wyzwania:

Przejęcie szkoły średniej od Powiatu

Utworzenie 1 w Polsce szkoły disco polo



# Wyzwania:

## Piosenka z okazji 8 marca



# Samorządowcy Gminy Michałowo – kobietom w dniu ich święta



# Wyzwania: Staliśmy się gminą medialną

## Wizyta prezydenta

PREZYDENT.PL

Aktualności Prezydent Pierwsza Dama Kancelaria Legistacja Dla mediów Archiwum

Prezydent odwiedził Michałowo

17 sierpnia 2020

Prezydent RP Andrzej Duda wraz z Pierwszą Dama Agnieszką Duda odwiedziły Michałowo. W czasie wizyty prezydent i pierwsza dama spotkały się z mieszkańcami, w tym z rodzicami i dziećmi z niepełnosprawnościami. Prezydent i pierwsza dama spotkały się z mieszkańcami, w tym z rodzicami i dziećmi z niepełnosprawnościami. Prezydent i pierwsza dama spotkały się z mieszkańcami, w tym z rodzicami i dziećmi z niepełnosprawnościami.

## Programy społeczne

wyborcza.pl

BIAŁYSTOK

Modelowe domy Michałowa. Dotacja dla tych, którzy zabudują o styl

19 lipca 2020

Najczęściej czytane

## Szkoła disco polo

FAKT24

Pierwsza w Polsce szkoła disco polo. Gwiazdy będą nauczycielami

17.07.2020

Wszyscy mieszkańcy Michałowa przestaną płacić podatki od nieruchomości: budynków mieszkalnych, gruntów pozostałych na których znajdują się budynki mieszkalne i budynków pozostałych znajdujących się na tych gruntach.

TV32 BIAŁYSTOK

Rada Miejska przeznaczyła 2 tysiące złotych wsparcia mieszkańcom Michałowa

17.07.2020

Najbardziej potrzebujący mieszkańcy gminy Michałowo mogą liczyć na dwa tysiące złotych wsparcia na dowolny cel. Rada Miejska uruchomiła pięcioletni program pomocowy, na który każdego roku zabezpieczy w kasie miasta trzyście tysięcy złotych.

## Pierwsza gmina bez podatków

Kurier Poranny

Michałowo. Pierwsza gmina bez podatków

21 listopada 2019

Wszyscy mieszkańcy Michałowa przestaną płacić podatki od nieruchomości: budynków mieszkalnych, gruntów pozostałych na których znajdują się budynki mieszkalne i budynków pozostałych znajdujących się na tych gruntach.

Miasto Michałowo

Gmina Michałowo dofinansuje remont dróg dojazdowych do posesji i terenów rolnych

14.02.2020, 07:38, 04.10.2020

Mieszkańcy gminy Michałowo mogą liczyć na dofinansowanie remontu dróg dojazdowych do posesji oraz terenów rolnych.

## Działania związane z COVID-19

Miasto Michałowo

Władze gminy Michałowo rozdały mieszkańcom środki ochrony osobistej

15.04.2020, 07:38, 04.10.2020

Do grona samorządów, które na własną rękę próbują poprawić bezpieczeństwo mieszkańców dołączyła gmina Michałowo.

## Wyjątkowe festiwale

Białoruski Festiwal PRYMACKAJA BIASIEDA

2020-07-18

Automatyczne bramy garażowe w promocyjnej cenie!

31 lipca, online

PRYMACKAJA BIASIEDA to wyjątkowo ciekawa propozycja dla wszystkich chcących poznać folklor pogranicza i jego różnorodność! Jest to impreza pokazująca bogactwo kultury białoruskiej, w tym roku przypada jej okrągła, dziesiąta rocznica! Celem imprezy jej jest zachowanie i kultywowanie tradycji związanych z regionalnym folklorem mniejszości historycznej! Wstąpienia należącej do zespołu z Polski i Białoruski

# Podziękowania

- Radnym
- Dyrektorom i kierownikom referatów w Ratuszu jednostek budżetowych
- Pracownikom Ratusza
- Wszystkim firmom współpracującym z gminą i wykonującym pracę na rzecz lokalnej społeczności
- Stowarzyszeniom, organizacjom pozarządowym i fundacjom wspierających mieszkańców.
- Słowa podziękowania kieruję również Panu Wojewodzie, Panu Marszałkowi, Panu Staroście oraz pracownikom ich urzędów na których pomoc Gmina Michałowo może liczyć.
- A szczególnie wszystkim mieszkańcom.



**...rozpoczynamy  
kolejne 30 lat  
inwestycjami  
perspektywicznymi**

# Bioróżnorodność

Wartość: 9 534 413,88zł

Dofinansowanie: 8 014 338,79zł

Budżet gminy: 1 294 511,43zł

**Projekt uzyskał  
dofinansowanie**

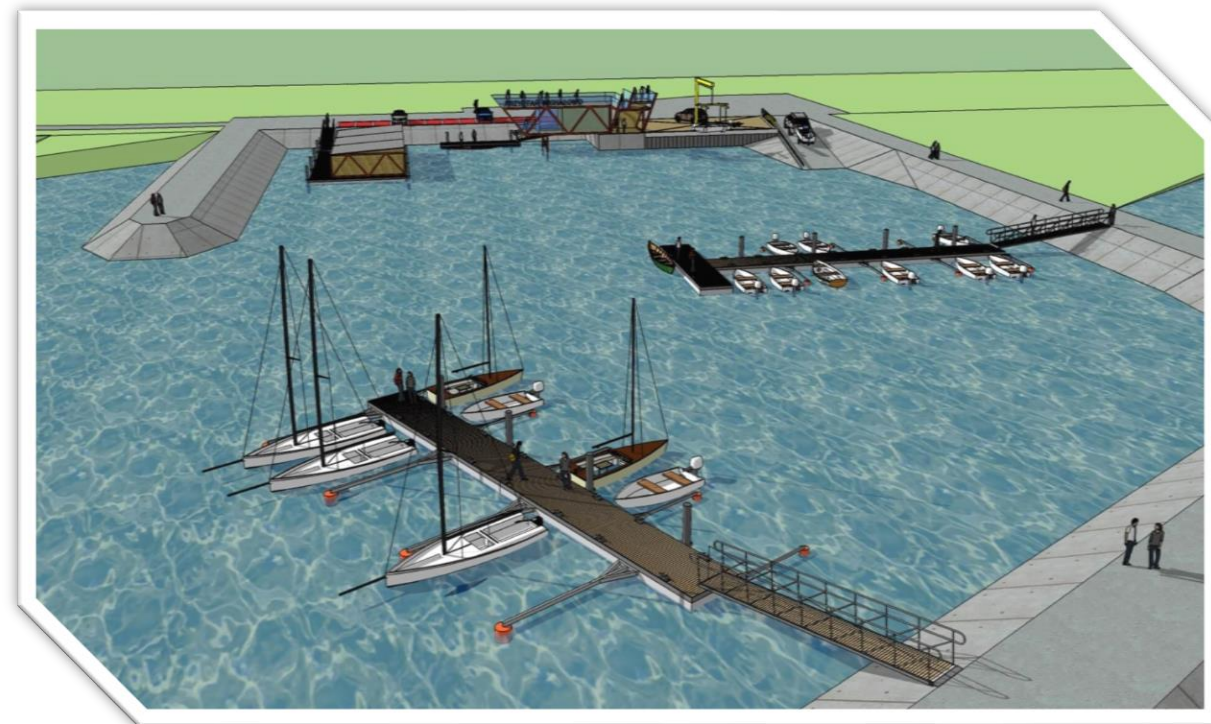

**Złożyliśmy 4 wnioski do Marszałka  
województwa Podlaskiego jako zadania  
kluczowe dla województwa realizowane  
w procedurze bezkonkursowej**



# ***Centrum pokazowe OZE***

***Przedszkole  
pasywne*** 

 ***Sala  
wystawiennicza***

 ***CAL***

**Centrum pokazowe OZE**  
**Przedszkole**



CA PARKINGOWE



EL. SINDZIENSKA

**Centrum pokazowe OZE**  
**sala wystawiennicza**



**Centrum pokazowe OZE**  
**CAL**



# ***Centrum "DISCO POLO"***

***Hala  
widowiskowa*** 

 ***Centrum  
"Disco Polo"***

# Centrum "DISCO POLO"

Hala widowiskowa



## Centrum „DISCO POLO”



# Podlaskie schronisko



224

220/3

Narew



Supraśl

# Centrum spotkań kultural